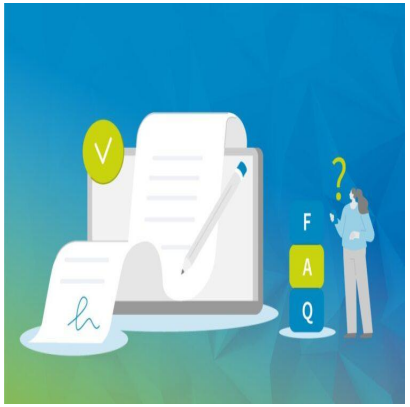

E-Rechnung: Alles, was ihr wissen mÃ¼sst

Description

[vc_row][vc_column][vc_column_text]

Einladung zur Veranstaltung: E-Rechnung: Alles, was ihr wissen mÃ¼sst

Liebe Mitglieder des Gewerbeverein Gotha, liebe interessierte Unternehmer, Freunde, Kollegen,

wir laden Sie herzlich zu unserer Veranstaltung zum Thema **E-Rechnung** ein, die wir in Kooperation mit dem **ThEx Wirtschaft 4.0** organisieren. Die elektronische Rechnungsstellung steht vor einem groÃ?en Umbruch: Ab dem 1. Januar 2025 wird es im B2B-Bereich Pflicht, E-Rechnungen zu akzeptieren. Das bedeutet, dass nur noch strukturierte Dateiformate, die der EuropÃ¤ischen Norm EN 16931 entsprechen, zulÃ¤ssig sind. Auch auf der Versandseite kommt ab 2027/2028 die E-Rechnungspflicht. Andere Formate wie PDF oder Papier sind dann nicht mehr erlaubt.

Was erwartet euch?

- **Was ist eine E-Rechnung?**
- **Wer ist verpflichtet, eine E-Rechnung auszustellen?**
- **FÃ¼r welche Leistungen ist eine E-Rechnung auszustellen?**
- **Welcher zeitliche Rahmen gilt?**
- **LÃ¶sungsansÃ¤tze fÃ¼r das Ausstellen und Empfangen einer E-Rechnung**

Unser Seminar bietet euch einen Ã?berblick Ã¼ber die wichtigsten Aspekte der E-Rechnung und gibt praxisnahe LÃ¶sungsansÃ¤tze an die Hand, um die Umstellung erfolgreich zu meistern.

An wen richtet sich das Seminar?

Dieses Seminar richtet sich an kleine und mittlere Unternehmen, die sich auf die EinfÃ¼hrung der E-Rechnung vorbereiten mÃ¶chten. Besonders interessant ist es fÃ¼r GeschÃ¤ftsfÃ¼hrer:innen, Finanzleiter:innen, Steuerberater:innen und alle FachkrÃ¤fte im Bereich Rechnungswesen und Digitalisierung.

Veranstaltungsdetails

- **Datum:** 29.10.2024
- **Uhrzeit:** 18:30 â?? 20:00 Uhr
- **Ort:** Festhalle der Herzoglich privilegierte AltschÃ¼tzengesellschaft zu Gotha
- **Adresse:** SchÃ¼tzenpl. 3, 99867 Gotha
- **Freie PlÃ¤tze:** 100

TeilnahmegebÃ¼hren

- **FÃ¼r Mitglieder des Gewerbeverein Gotha:** Kostenfrei
- **FÃ¼r GÃ¤ste:** 5 â?¬ pro Person, an der Abendkasse

Referenten

Bei Fragen kontaktiert gern unseren Referenten **Tino Hoffmann**. Unser Hauptreferent ist **Ronald Robbi**, Partner der **BDO AG WirtschaftsprÃ¼fungsgesellschaft**, spezialisiert auf die Beratung kleiner und mittlerer Unternehmen.

Wir freuen uns auf eure Teilnahme und einen spannenden Austausch![/vc_column_text][us_separator size=â??smallâ??][us_btn
label=â??Facebookanmeldungâ??
link=â??%7B%22url%22%3A%22https%3A%2F%2Ffb.me%2Fe%2F5puAAscn0%22%2C%22target%22%3A%22_blank%22%2C%22rel%22%3A%22r
hide_with_empty_link=â??1â?³ align=â??leftâ??][/vc_column][/vc_row][vc_row][vc_column][us_text text=â??Verbindliche Anmeldungâ??
link=â??%7B%22url%22%3A%22%22%7Dâ?? tag=â??h4â?³][us_cform
items=â??%5B%7B%22type%22%3A%22text%22%2C%22inputmode%22%3A%22text%22%2C%22date_format%22%3A%22d%20MM%20yy%22%2
Mailadresse%22%2C%22placeholder%22%3A%22E-
Mail%22%2C%22required%22%3A%220%22%2C%22is_used_as_from_email%22%3A%220%22%2C%22is_used_as_from_name%22%3A%220%22
%20%E2%82%AC%20%2F%20Person%20%E2%80%93%20Teilnahmegeb%C3%BChr!%22%2C%22required%22%3A%220%22%2C%22is_used_as
receiver_email=â??info@gewerbeverein-gotha.deâ?? email_subject=â??E-Rechnung â?? Veranstaltungâ??
success_message=â??RGFua2UlMjElMjBJaHJlJTIwQW5tZWxkdW5nJTIwd3VyZGUlMjB2ZXJzZW5kZXQuâ??][/vc_column][/vc_row]

Date
03.09.2025
Date Created
16.09.2024