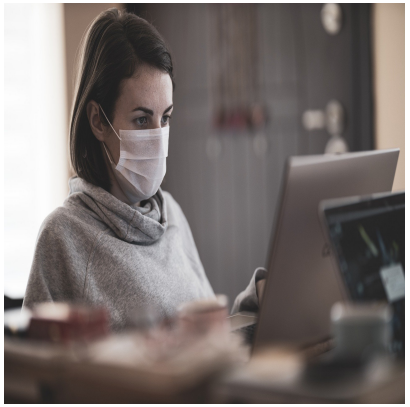

Branchenregelungen fÃ¼r ThÃ¼ringen! (21.12.2021)

Description

Immer wieder angefragt werden die jeweiligen Branchenregelungen fÃ¼r ThÃ¼ringen!

Branchenregelungen

- Branchenregelung kÃ¶rpernahe Dienstleistungen (Stand: 20.12.2021)
- Branchenregelung Pflege (Stand: 20.12.2021)
- Branchenregelung Physiotherapien (Stand: 20.12.2021)

- Branchenregelung Einzelhandel (Stand: 06.12.2021)
- Branchenregelung Hotels & GaststÃ¤tten (Stand: 08.12.2021)
- Branchenregelung Veranstaltungen (Stand: 08.12.2021)

Date
15.09.2025
Date Created
21.12.2021